

## Rapport de mission de repérage des matériaux et produits contenant de l'amiante avant réalisation de travaux

Norme NF X 46-020 V .2017

41 RUE LAVOISIER

3

77000 MELUN



## A \ INFORMATIONS GENERALES

### A.1 \ DESIGNATION DU BÂTIMENT

Nature du bâtiment :	LOGEMENTS COLLECTIFS	Adresse :	41 RUE LAVOISIER 77000 MELUN
Date du permis de construire ou date de construction		Bâtiment :	
Etage :		Porte :	3
Ref Cadastrale :	NC	Propriété de :	OPH77 10 AVENUE CHARLES PEGUY 77000 MELUN

### A.2 \ DESIGNATION DU DONNEUR D'ORDRE

Nom :	OPH77	Documents remis :	
Adresse :	10 AVENUE CHARLES PEGUY 77000 MELUN	Moyens mis à disposition :	

### A.3 \ EXECUTION DE LA MISSION

RAPPORT N° :	67LAE0003	Laboratoire d'Analyses :	ITGA
Repérage réalisé le :	23/09/2019	Adresse laboratoire :	3 RUE ARMAND HERPIN LACROIX - CS 46537 35065 RENNES CEDEX
Accompagnateur :		Numéro d'accréditation :	1-5967
Par :	Lionel HOZE	Organisme d'assurance professionnelle :	AXA France
N° certificat :	C041-SE09-2017	Adresse assurance :	313 Terrasses de l'Arche 92727 NANTERRE CEDEX
Date d'obtention :	07/11/2017	N° de contrat d'assurance :	10158549604
Organisme certificateur	Qualit'Compétences Certifications 16 rue Villas - 57100 THIONVILLE	Date de validité :	31/12/2019

## B \ CACHET DU DIAGNOSTIQUEUR

**FAIT LE 02/10/2019**

Cabinet : SOCOTEC DIAGNOSTIC

Nom du responsable : **DE TINGUY Emmanuel**

Nom du diagnostiqueur : **Lionel HOZE**



SOCOTEC DIAGNOSTIC  
479 076 838 RCS Paris  
21, route d'Albert  
62450 AVEŚNES-LES BAPAUME  
Tél : 03 21 73 41 44  
www.socotec.fr

## C\ SOMMAIRE

### Table des matières

A \ INFORMATIONS GENERALES .....	2
A.1 \ DESIGNATION DU BÂTIMENT .....	2
A.2 \ DESIGNATION DU DONNEUR D'ORDRE .....	2
A.3 \ EXECUTION DE LA MISSION.....	2
B \ CACHET DU DIAGNOSTIQUEUR .....	2
C \ SOMMAIRE .....	3
D \ CONCLUSIONS .....	4
E \ PROGRAMME DE REPERAGE .....	4
F \ CONDITIONS DE REALISATION DU REPERAGE .....	7
G \ RAPPORTS PRECEDENTS.....	7
H \ RESULTATS DETAILLES DU REPERAGE .....	8
ANNEXE 1 – PHOTOS DES ELEMENTS AMIANTES ET/OU NON AMIANTES.....	16
ANNEXE 3 – PROCES VERBAUX D'ANALYSES.....	23
ATTESTATION(S).....	25
CERTIFICAT DE COMPETENCES .....	26

## D \ CONCLUSIONS

**Dans le cadre de la mission décrite en tête de rapport, il a été repéré des matériaux et produits contenant de l'amiante**

PIECE	ETAGE	ELEMENTS	DESCRIPTIF LABORATOIRE	REPERAGE	Echantillon	METHODE	ETAT	RESULTAT
Cuisine	Rez de chaussée	Colle	Colle polymère jaune non séparable + dalle dure cassante beige + colle polymère jaune non séparable + ragréage gris non séparable + matériau blanc non séparable	Sol	67LAE0003P001	RESULTAT ANALYSE	BON ETAT	Fr2:Amiante détecté (Chrysotile)
Séjour	Rez de chaussée	Colle	Colle bitumineuse noire	Sol	67LAE0003P008	RESULTAT ANALYSE	BON ETAT	Fr2:Amiante détecté (Chrysotile)
Séjour	Rez de chaussée	Colle	Dalle dure cassante grise	Sol	67LAE0003P008	RESULTAT ANALYSE	BON ETAT	Fr4:Amiante détecté (Chrysotile)

JP : Jugement Personnel, ZPSO : Zone présentant des similitudes d'Ouvrage

### Liste des locaux non visités concernés par les travaux et justification

PIECE	ETAGE	STATUT DE VISITE
NEANT		

### Liste des éléments non inspectés et justification

PIECE	ETAGE	ELEMENTS	REPERAGE	RESULTAT
NEANT				

## E \ PROGRAMME DE REPERAGE

PIECES CONCERNEES	PERIMETRE DU REPERAGE	REPERAGE	TRAVAUX	ELEMENTS	Echantillonnage	REMARQUES PARTICULIERES

PIECES CONCERNEES	PERIMETRE DU REPERAGE	REPERAGE	TRAVAUX	ELEMENTS	Echantillonnage	REMARQUES PARTICULIERES
	LOGEMENTS COLLECTIFS		Selon BT			

HABITAT 77 - oph de seine et marne		PAGE N° 1
NOM ET ADRESSE DE L'EXPÉDITEUR		BON DE TRAVAUX 2019 21769
HABITAT 77 - oph de seine et marne ANT. MELUN PAYS SEINE 10 AVENUE CHARLES PEGUY CS 90074 77002 MELUN CEDEX Tél : 01 64 14 11 11 Siret : 27770001900015		EXPERT HABITAT INGENIERIE 33 BIS BOULEVARD GAMBETTA 3EME ETAGE 78300 POISSY
Réf. fournisseur	F / 5149	Téléphone 0321734144
Marché n°	2017 4473 1	ÉMETTEUR LUTGEN MARC
Provenance	EX-MELUN VAL SEINE	
Objet	DIAG	
SERVICE	SCE MELUN PAYS SEINE	
LOCALISATION	Programme 67 MELUN - MEZEREUX Tranche 1 Ensemble C000 Escaller AE	Étage 00 Logement 3 Module 67LAE0003 Retrait des clés CHEZ LE GARDIEN
ADRESSE	41 RUE LAVOISIER 77000 MELUN	

DELAI D'EXECUTION 15 JOURS PERIODE DU 18-09-2019 AU 00-09-2019

ARTICLE	DÉSIGNATION	QUANTITE	PRIX UNITAIRE H.T.	TOTAL H.T.
AMI45	REPERAGE AMIANTE AVANT TRAVAUX - TVX	1,00	5,00	5,00
AMI73	D'ENTRETIENS OU RÉPARATIONS ENTRE 1 A ANALYSE EN LABORATOIRE - ANALYSE MET ANALYSE DE 1 A 10 PRELEVEMENTS ISSUS PEINTURE LOGT SOL SEJOUR DEGT CUISINE	10,00	48,00	480,00
TOTAL H.T.				485,00
H.T. ACTUALISE				
COEFFICIENT REGIONAL				
RABAIS				
TOTAL H.T.				
T.V.A.	20,00 %			97,00
TOTAL T.T.C.				582,00

AFFECTATION BUDGÉTAIRE		CODES STRUCTURE ET SCHEMA		TECHNI.	MONTANT T.T.C.
CODE BUDGET	RUBRIQUE	INSTANCES	LIBELLÉ DU POSTE BUDGÉTAIRE		
1 HONAMIA	A760	AME2	HONORAIRES DIAG AMIANTE		582,00

AFFECTATION ANALYTIQUE		RÉFÉRENCES PATRIMOINE	RÉFÉRENCES OCCUPANT	MONTANT T.T.C.
CODE BUDGET				
1 HONAMIA	67 1	C000 AE	67LAE0003 L 12632	582,00

Voir en page 2 la suite du BON DE TRAVAUX 2019 21769

ORIGINAL À CONSERVER PAR LE DESTINATAIRE

ELEMENTS A SONDER OU A ANALYSER NON PRESENTS:

## F \ CONDITIONS DE REALISATION DU REPERAGE

Le repérage amiante avant travaux, contient les informations sur la présence d'amiante dans les matériaux et produits du bâtiment afin d'informer les intervenants réalisant des activités ou interventions sur des matériaux et/ou équipements susceptibles de libérer des fibres d'amiante selon la liste citée dans le cadre E.

Il consiste à identifier et localiser, par inspections visuelles et investigations approfondies pouvant être destructives, l'ensemble des matériaux et produits contenant de l'amiante incorporés ou faisant indissociablement corps avec les locaux et les zones de l'immeuble objet des travaux.

Lorsque l'absence de marquages spécifiques ou de documents ne permet pas à l'opérateur de repérage d'attester de la présence ou de la non présence d'amiante dans les matériaux et produits, des prélèvements seront effectués afin de déterminer par analyse la présence ou non d'amiante.

Procédures de prélèvement :

Les prélèvements sur des matériaux ou produits susceptibles de contenir de l'amiante sont réalisés en vertu des dispositions du Code du Travail.

Le matériel de prélèvement est adapté à l'opération à réaliser afin de générer le minimum de poussières. Dans le cas où une émission de poussières est prévisible, le matériau ou produit est mouillé à l'eau à l'endroit du prélèvement (sauf risque électrique) et, si nécessaire, une protection est mise en place au sol ; de même, le point de prélèvement est stabilisé après l'opération (pulvérisation de vernis ou de laque, par exemple).

Pour chaque prélèvement, des outils propres et des gants à usage unique sont utilisés afin d'éliminer tout risque de contamination croisée. Dans tous les cas, les équipements de protection individuelle sont à usage unique.

L'accès à la zone à risque (sphère de 1 à 2 mètres autour du point de prélèvement) est interdit pendant l'opération. Si l'accompagnateur doit s'y tenir, il porte les mêmes équipements de protection individuelle que l'opérateur de repérage.

L'échantillon est immédiatement conditionné, après son prélèvement, dans un double emballage individuel étanche.

Les informations sur toutes les conditions existantes au moment du prélèvement susceptible d'influencer l'interprétation des résultats des analyses (environnement du matériau, contamination éventuelle, etc.) seront, le cas échéant, mentionnées dans la fiche d'identification et de cotation en annexe.

Sens du repérage pour évaluer un local :

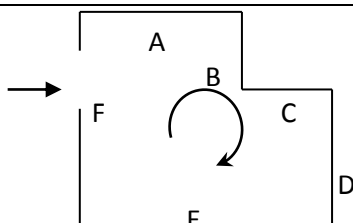

## G \ RAPPORTS PRECEDENTS

## H \ RESULTATS DETAILES DU REPERAGE

LISTE DES LOCAUX / PARTIES D'IMMEUBLE VISITEES/NON VISITEES CONCERNEES PAR LES TRAVAUX ET JUSTIFICATION

PIECE	ETAGE	JUSTIFICATION	VISITE	TRAVAUX
Séjour	RC		OUI	CONCERNEE
Balcon	RC		OUI	CONCERNEE
Cuisine	RC		OUI	CONCERNEE
Entrée	RC		OUI	CONCERNEE
WC	RC		OUI	CONCERNEE
Salle d'eau	RC		OUI	CONCERNEE
Couloir	RC		OUI	CONCERNEE
Chambre 1	RC		OUI	CONCERNEE
Placard	RC		OUI	CONCERNEE
Chambre 2	RC		OUI	CONCERNEE

### DESCRIPTION DES REVETEMENTS EN PLACE AU JOUR DE LA VISITE

PIECE	ETAGE	MUR1	MUR2	MUR3	MUR4	PLANCHER		PORTES	FENETRE1	FENETRE2
						BAS	HAUT			
Séjour	RC	Béton				Dalle de sol	Peinture			
Balcon	RC									
Cuisine	RC	Béton	Carreaux de plâtre			Dalle de sol	Peinture			
Entrée	RC	Béton	Carreaux de plâtre			Carrelage	Peinture			
WC	RC	Béton	Carreaux de plâtre			Carrelage	Peinture			
Salle d'eau	RC	Béton	Carreaux de plâtre			Carrelage	Peinture			
Couloir	RC	Carreaux de plâtre	Béton			Dalle de sol	Peinture			
Chambre 1	RC	Béton	Carreaux de plâtre			Dalle de sol	Peinture			
Placard	RC	Béton	Bois							
Chambre 2	RC	Béton	Bois			Dalle de sol	Peinture			

### LA LISTE DES MATERIAUX OU PRODUITS CONTENANT DE L'AMIANTE, SUR ZONE DE SIMILITUDE D'OUVRAGE ET SUR JUGEMENT PERSONNEL

PIECE	ETAGE	ELEMENTS	DESCRIPTIF LABORATOIRE	Echantillon	REPERAGE	ETAT	RESULTAT	METHODE
NEANT								



JP : Jugement Personnel, ZPSO : Zone présentant des similitudes d'Ouvrage

**LA LISTE DES MATERIAUX OU PRODUITS CONTENANT DE L'AMIANTE, APRES ANALYSE**

PIECE	ETAGE	ELEMENTS	DESCRIPTIF LABORATOIRE	Echantillon	REPERAGE	ETAT	RESULTAT
Cuisine	Rez de chaussée	Colle	Colle polymère jaune non séparable + dalle dure cassante beige + colle polymère jaune non séparable + ragréage gris non séparable + matériau blanc non séparable	67LAE0003P001	Sol	BON ETAT	Fr2:Amiante détecté (Chrysotile)
Séjour	Rez de chaussée	Colle	Colle bitumineuse noire	67LAE0003P008	Sol	BON ETAT	Fr2:Amiante détecté (Chrysotile)
Séjour	Rez de chaussée	Colle	Dalle dure cassante grise	67LAE0003P008	Sol	BON ETAT	Fr4:Amiante détecté (Chrysotile)

JP : Jugement Personnel, ZPSO : Zone présentant des similitudes d'Ouvrage

**LA LISTE DES MATERIAUX SUSCEPTIBLES DE CONTENIR DE L'AMIANTE, MAIS N'EN CONTENANT PAS.**

PIECE	ETAGE	ELEMENTS	DESCRIPTIF LABORATOIRE	Echantillon	REPERAGE	ETAT	RESULTAT	METHODE
Cuisine	Rez de chaussée	Colle	Revêtement souple beige	67LAE0003P001	Sol	BON ETAT	Fr1:Amiante non détecté	RESULTAT ANALYSE
Cuisine	Rez de chaussée	Enduit / Peinture	Peintures multiples non séparable + enduit plâtreux blanc en vrac non séparable	67LAE0003P002	Mur B	BON ETAT	Amiante non détecté	RESULTAT ANALYSE
Cuisine	Rez de chaussée	Enduit / Peinture	Peintures multiples non séparable + enduit plâtreux blanc en vrac non séparable	67LAE0003P002	Mur A	BON ETAT	Amiante non détecté	ZPSO
Cuisine	Rez de chaussée	Enduit / Peinture	Peintures multiples non séparable + enduit plâtreux blanc en vrac non séparable	67LAE0003P002	Mur C	BON ETAT	Amiante non détecté	ZPSO

PIECE	ETAGE	ELEMENTS	DESCRIPTIF LABORATOIRE	Echantillon	REPERAGE	ETAT	RESULTAT	METHODE
Salle d'eau	Rez de chaussée	Enduit / Peinture	Peintures multiples non séparable + enduit plâtreux blanc en vrac non séparable	67LAE0003P002	Mur A	BON ETAT	Amiante non détecté	ZPSO
Salle d'eau	Rez de chaussée	Enduit / Peinture	Peintures multiples non séparable + enduit plâtreux blanc en vrac non séparable	67LAE0003P002	Mur B	BON ETAT	Amiante non détecté	ZPSO
Salle d'eau	Rez de chaussée	Enduit / Peinture	Peintures multiples non séparable + enduit plâtreux blanc en vrac non séparable	67LAE0003P002	Mur C	BON ETAT	Amiante non détecté	ZPSO
WC	Rez de chaussée	Enduit / Peinture	Peintures multiples non séparable + enduit plâtreux blanc en vrac non séparable	67LAE0003P002	Mur A	BON ETAT	Amiante non détecté	ZPSO
WC	Rez de chaussée	Enduit / Peinture	Peintures multiples non séparable + enduit plâtreux blanc en vrac non séparable	67LAE0003P002	Mur B	BON ETAT	Amiante non détecté	ZPSO
Cuisine	Rez de chaussée	Enduit / Calicot	Peinture non séparable + enduit plâtreux blanc en vrac non séparable	67LAE0003P003	Mur D	BON ETAT	Amiante non détecté	RESULTAT ANALYSE
Salle d'eau	Rez de chaussée	Enduit / Calicot	Peinture non séparable + enduit plâtreux blanc en vrac non séparable	67LAE0003P003	Mur D	BON ETAT	Amiante non détecté	ZPSO
WC	Rez de chaussée	Enduit / Calicot	Peinture non séparable + enduit plâtreux blanc en vrac non séparable	67LAE0003P003	Mur C	BON ETAT	Amiante non détecté	ZPSO
WC	Rez de chaussée	Enduit / Calicot	Peinture non séparable + enduit plâtreux blanc en vrac non séparable	67LAE0003P003	Mur D	BON ETAT	Amiante non détecté	ZPSO

PIECE	ETAGE	ELEMENTS	DESRIPTIF LABORATOIRE	Echantillon	REPERAGE	ETAT	RESULTAT	METHODE
Cuisine	Rez de chaussée	Enduit / Peinture	Peinture non séparable + enduit plâtreux blanc en vrac non séparable	67LAE0003P004	Plafond	BON ETAT	Amiante non détecté	RESULTAT ANALYSE
Salle d'eau	Rez de chaussée	Enduit / Peinture	Peinture non séparable + enduit plâtreux blanc en vrac non séparable	67LAE0003P004	Plafond	BON ETAT	Amiante non détecté	ZPSO
WC	Rez de chaussée	Enduit / Peinture	Peinture non séparable + enduit plâtreux blanc en vrac non séparable	67LAE0003P004	Plafond	BON ETAT	Amiante non détecté	ZPSO
Séjour	Rez de chaussée	Enduit / Peinture	Peinture non séparable + papier peint non séparable + enduit plâtreux blanc non séparable	67LAE0003P005	Mur D	BON ETAT	Amiante non détecté	RESULTAT ANALYSE
Chambre 1	Rez de chaussée	Enduit / Peinture	Peinture non séparable + papier peint non séparable + enduit plâtreux blanc non séparable	67LAE0003P005	Mur A	BON ETAT	Amiante non détecté	ZPSO
Chambre 1	Rez de chaussée	Enduit / Peinture	Peinture non séparable + papier peint non séparable + enduit plâtreux blanc non séparable	67LAE0003P005	Mur B	BON ETAT	Amiante non détecté	ZPSO
Chambre 1	Rez de chaussée	Enduit / Peinture	Peinture non séparable + papier peint non séparable + enduit plâtreux blanc non séparable	67LAE0003P005	Mur C	BON ETAT	Amiante non détecté	ZPSO
Chambre 2	Rez de chaussée	Enduit / Peinture	Peinture non séparable + papier peint non séparable + enduit plâtreux blanc non séparable	67LAE0003P005	Mur A	BON ETAT	Amiante non détecté	ZPSO

PIECE	ETAGE	ELEMENTS	DESCRIPTIF LABORATOIRE	Echantillon	REPERAGE	ETAT	RESULTAT	METHODE
Chambre 2	Rez de chaussée	Enduit / Peinture	Peinture non séparable + papier peint non séparable + enduit plâtreux blanc non séparable	67LAE0003P005	Mur B	BON ETAT	Amiante non détecté	ZPSO
Chambre 2	Rez de chaussée	Enduit / Peinture	Peinture non séparable + papier peint non séparable + enduit plâtreux blanc non séparable	67LAE0003P005	Mur D	BON ETAT	Amiante non détecté	ZPSO
Couloir	Rez de chaussée	Enduit / Peinture	Peinture non séparable + papier peint non séparable + enduit plâtreux blanc non séparable	67LAE0003P005	Mur D	BON ETAT	Amiante non détecté	ZPSO
Entrée	Rez de chaussée	Enduit / Peinture	Peinture non séparable + papier peint non séparable + enduit plâtreux blanc non séparable	67LAE0003P005	Mur A	BON ETAT	Amiante non détecté	ZPSO
Entrée	Rez de chaussée	Enduit / Peinture	Peinture non séparable + papier peint non séparable + enduit plâtreux blanc non séparable	67LAE0003P005	Mur D	BON ETAT	Amiante non détecté	ZPSO
Séjour	Rez de chaussée	Enduit / Peinture	Peinture non séparable + papier peint non séparable + enduit plâtreux blanc non séparable	67LAE0003P005	Mur A	BON ETAT	Amiante non détecté	ZPSO
Séjour	Rez de chaussée	Enduit / Peinture	Peinture non séparable + papier peint non séparable + enduit plâtreux blanc non séparable	67LAE0003P005	Mur B	BON ETAT	Amiante non détecté	ZPSO

PIECE	ETAGE	ELEMENTS	DESRIPTIF LABORATOIRE	Echantillon	REPERAGE	ETAT	RESULTAT	METHODE
Séjour	Rez de chaussée	Enduit / Peinture	Peinture non séparable + papier peint non séparable + enduit plâtreux blanc non séparable	67LAE0003P005	Mur C	BON ETAT	Amiante non détecté	ZPSO
Entrée	Rez de chaussée	Enduit / Calicot	Papier peint non séparable + peinture non séparable + enduit plâtreux blanc non séparable	67LAE0003P006	Mur B	BON ETAT	Amiante non détecté	RESULTAT ANALYSE
Chambre 1	Rez de chaussée	Enduit / Calicot	Papier peint non séparable + peinture non séparable + enduit plâtreux blanc non séparable	67LAE0003P006	Mur D	BON ETAT	Amiante non détecté	ZPSO
Chambre 1	Rez de chaussée	Enduit / Calicot	Papier peint non séparable + peinture non séparable + enduit plâtreux blanc non séparable	67LAE0003P006	Mur E	BON ETAT	Amiante non détecté	ZPSO
Chambre 1	Rez de chaussée	Enduit / Calicot	Papier peint non séparable + peinture non séparable + enduit plâtreux blanc non séparable	67LAE0003P006	Mur F	BON ETAT	Amiante non détecté	ZPSO
Couloir	Rez de chaussée	Enduit / Calicot	Papier peint non séparable + peinture non séparable + enduit plâtreux blanc non séparable	67LAE0003P006	Mur A	BON ETAT	Amiante non détecté	ZPSO
Couloir	Rez de chaussée	Enduit / Calicot	Papier peint non séparable + peinture non séparable + enduit plâtreux blanc non séparable	67LAE0003P006	Mur B	BON ETAT	Amiante non détecté	ZPSO

PIECE	ETAGE	ELEMENTS	DESRIPTIF LABORATOIRE	Echantillon	REPERAGE	ETAT	RESULTAT	METHODE
Couloir	Rez de chaussée	Enduit / Calicot	Papier peint non séparable + peinture non séparable + enduit plâtreux blanc non séparable	67LAE0003P006	Mur C	BON ETAT	Amiante non détecté	ZPSO
Couloir	Rez de chaussée	Enduit / Calicot	Papier peint non séparable + peinture non séparable + enduit plâtreux blanc non séparable	67LAE0003P006	Mur E	BON ETAT	Amiante non détecté	ZPSO
Couloir	Rez de chaussée	Enduit / Calicot	Papier peint non séparable + peinture non séparable + enduit plâtreux blanc non séparable	67LAE0003P006	Mur F	BON ETAT	Amiante non détecté	ZPSO
Entrée	Rez de chaussée	Enduit / Calicot	Papier peint non séparable + peinture non séparable + enduit plâtreux blanc non séparable	67LAE0003P006	Mur C	BON ETAT	Amiante non détecté	ZPSO
Couloir	Rez de chaussée	Colle	Revêtement souple beige	67LAE0003P007	Sol	BON ETAT	Fr1:Amiante non détecté	RESULTAT ANALYSE
Couloir	Rez de chaussée	Colle	Colle polymère jaune non séparable + ragréage gris + matériau blanc non séparable	67LAE0003P007	Sol	BON ETAT	Fr2:Amiante non détecté	RESULTAT ANALYSE
Séjour	Rez de chaussée	Colle	Ragréage gris en vrac	67LAE0003P008	Sol	BON ETAT	Fr3:Amiante non détecté	RESULTAT ANALYSE
Chambre 1	Rez de chaussée	Enduit / Peinture	Peinture non séparable + enduit plâtreux blanc en vrac non séparable	67LAE0003P009	Plafond	BON ETAT	Amiante non détecté	RESULTAT ANALYSE
Chambre 2	Rez de chaussée	Enduit / Peinture	Peinture non séparable + enduit plâtreux blanc en vrac non séparable	67LAE0003P009	Plafond	BON ETAT	Amiante non détecté	ZPSO

PIECE	ETAGE	ELEMENTS	DESCRIPTIF LABORATOIRE	Echantillon	REPERAGE	ETAT	RESULTAT	METHODE
Couloir	Rez de chaussée	Enduit / Peinture	Peinture non séparable + enduit plâtreux blanc en vrac non séparable	67LAE0003P009	Plafond	BON ETAT	Amiante non détecté	ZPSO
Entrée	Rez de chaussée	Enduit / Peinture	Peinture non séparable + enduit plâtreux blanc en vrac non séparable	67LAE0003P009	Plafond	BON ETAT	Amiante non détecté	ZPSO
Séjour	Rez de chaussée	Enduit / Peinture	Peinture non séparable + enduit plâtreux blanc en vrac non séparable	67LAE0003P009	Plafond	BON ETAT	Amiante non détecté	ZPSO

JP : Jugement Personnel, ZPSO : Zone présentant des similitudes d'Ouvrage

## ANNEXE 1 – PHOTOS DES ELEMENTS AMIANTES ET/OU NON AMIANTES

PRELEVEMENT : 67LAE0003P001			
NOM DU CLIENT	NUMERO DU DOSSIER	PIECE OU LOCAL	
OPH77	67LAE0003 23/09/2019	Cuisine (Rez de chaussée)	
ELEMENT	DESCRIPTIF DU LABORATOIRE	DATE DE PRELEVEMENT	NOM DE L'OPERATEUR
Colle	Revêtement souple beige	23/09/2019	HOZE Lionel
LOCALISATION		RESULTAT	
Sol		Fr1:Amiante non détecté	

### EMPLACEMENT



PRELEVEMENT : 67LAE0003P001			
NOM DU CLIENT	NUMERO DU DOSSIER	PIECE OU LOCAL	
OPH77	67LAE0003 23/09/2019	Cuisine (Rez de chaussée)	
ELEMENT	DESCRIPTIF DU LABORATOIRE	DATE DE PRELEVEMENT	NOM DE L'OPERATEUR
Colle	Colle polymère jaune non séparable + dalle dure cassante beige + colle polymère jaune non séparable + ragréage gris non séparable + matériau blanc non séparable	23/09/2019	HOZE Lionel
LOCALISATION		RESULTAT	
Sol		Fr2:Amiante détecté (Chrysotile)	

### EMPLACEMENT

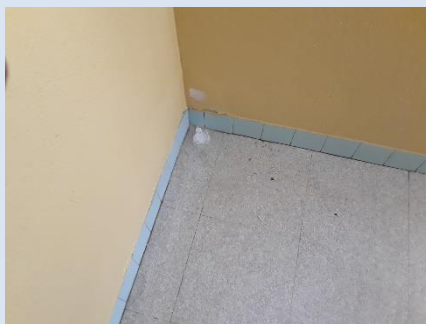



PRELEVEMENT : 67LAE0003P002			
NOM DU CLIENT	NUMERO DU DOSSIER		PIECE OU LOCAL
OPH77	67LAE0003 23/09/2019		Cuisine (Rez de chaussée)
ELEMENT	DESCRIPTIF DU LABORATOIRE	DATE DE PRELEVEMENT	NOM DE L'OPERATEUR
Enduit / Peinture	Peintures multiples non séparable + enduit plâtreux blanc en vrac non séparable	23/09/2019	HOZE Lionel
LOCALISATION		RESULTAT	
Mur B		Amiante non détecté	

**EMPLACEMENT**

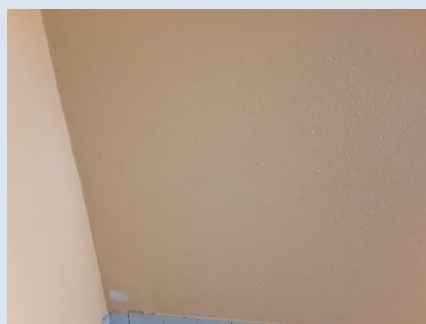

PRELEVEMENT : 67LAE0003P003			
NOM DU CLIENT	NUMERO DU DOSSIER		PIECE OU LOCAL
OPH77	67LAE0003 23/09/2019		Cuisine (Rez de chaussée)
ELEMENT	DESCRIPTIF DU LABORATOIRE	DATE DE PRELEVEMENT	NOM DE L'OPERATEUR
Enduit / Calicot	Peinture non séparable + enduit plâtreux blanc en vrac non séparable	23/09/2019	HOZE Lionel
LOCALISATION		RESULTAT	
Mur D		Amiante non détecté	

**EMPLACEMENT**

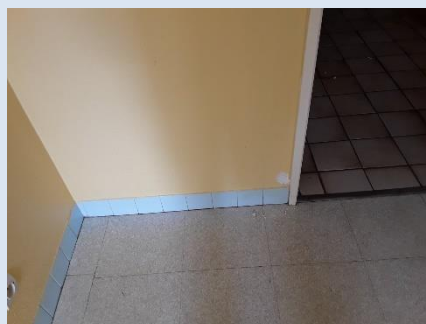

PRELEVEMENT : 67LAE0003P004			
NOM DU CLIENT	NUMERO DU DOSSIER		PIECE OU LOCAL
OPH77	67LAE0003 23/09/2019		Cuisine (Rez de chaussée)
ELEMENT	DESCRIPTIF DU LABORATOIRE	DATE DE PRELEVEMENT	NOM DE L'OPERATEUR
Enduit / Peinture	Peinture non séparable + enduit plâtreux blanc en vrac non séparable	23/09/2019	HOZE Lionel
LOCALISATION		RESULTAT	
Plafond		Amiante non détecté	

**EMPLACEMENT**



PRELEVEMENT : 67LAE0003P005			
NOM DU CLIENT	NUMERO DU DOSSIER		PIECE OU LOCAL
OPH77	67LAE0003 23/09/2019		Séjour (Rez de chaussée)
ELEMENT	DESCRIPTIF DU LABORATOIRE	DATE DE PRELEVEMENT	NOM DE L'OPERATEUR
Enduit / Peinture	Peinture non séparable + papier peint non séparable + enduit plâtreux blanc non séparable	23/09/2019	HOZE Lionel
LOCALISATION		RESULTAT	
Mur D		Amiante non détecté	

**EMPLACEMENT**

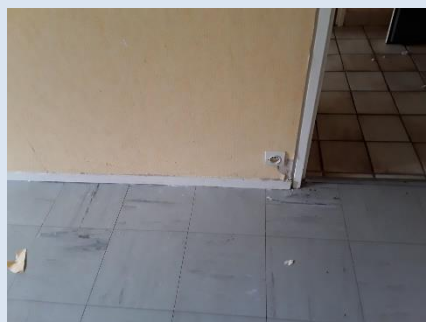

PRELEVEMENT : 67LAE0003P006			
NOM DU CLIENT	NUMERO DU DOSSIER	PIECE OU LOCAL	
OPH77	67LAE0003 23/09/2019	Entrée (Rez de chaussée)	
ELEMENT	DESCRIPTIF DU LABORATOIRE	DATE DE PRELEVEMENT	NOM DE L'OPERATEUR
Enduit / Calicot	Papier peint non séparable + peinture non séparable + enduit plâtreux blanc non séparable	23/09/2019	HOZE Lionel
LOCALISATION		RESULTAT	
Mur B		Amiante non détecté	

**EMPLACEMENT**

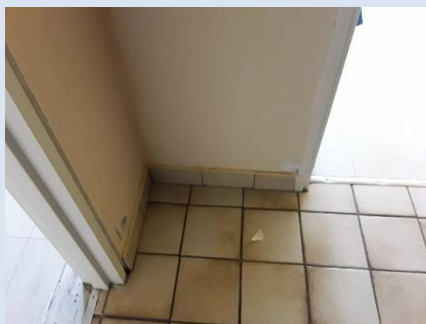

PRELEVEMENT : 67LAE0003P007			
NOM DU CLIENT	NUMERO DU DOSSIER	PIECE OU LOCAL	
OPH77	67LAE0003 23/09/2019	Couloir (Rez de chaussée)	
ELEMENT	DESCRIPTIF DU LABORATOIRE	DATE DE PRELEVEMENT	NOM DE L'OPERATEUR
Colle	Revêtement souple beige	23/09/2019	HOZE Lionel
LOCALISATION		RESULTAT	
Sol		Fr1:Amiante non détecté	

**EMPLACEMENT**



PRELEVEMENT : 67LAE0003P007			
NOM DU CLIENT	NUMERO DU DOSSIER	PIECE OU LOCAL	
OPH77	67LAE0003 23/09/2019	Couloir (Rez de chaussée)	
ELEMENT	DESCRIPTIF DU LABORATOIRE	DATE DE PRELEVEMENT	NOM DE L'OPERATEUR
Colle	Colle polymère jaune non séparable + ragréage gris + matériau blanc non séparable	23/09/2019	HOZE Lionel
LOCALISATION		RESULTAT	
Sol		Fr2:Amiante non détecté	

**EMPLACEMENT**

PRELEVEMENT : 67LAE0003P008			
NOM DU CLIENT	NUMERO DU DOSSIER	PIECE OU LOCAL	
OPH77	67LAE0003 23/09/2019	Séjour (Rez de chaussée)	
ELEMENT	DESCRIPTIF DU LABORATOIRE	DATE DE PRELEVEMENT	NOM DE L'OPERATEUR
Colle	Peinture en faible quantité	23/09/2019	HOZE Lionel
LOCALISATION		RESULTAT	
Sol		Fr1:Quantité insuffisante pour analyse	

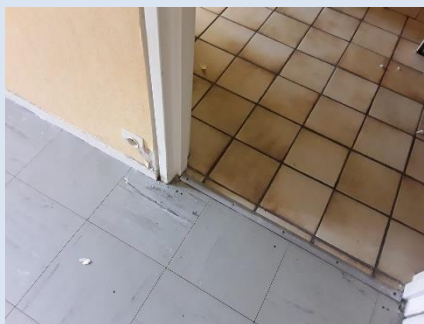
**EMPLACEMENT**

**PRELEVEMENT : 67LAE0003P008**

NOM DU CLIENT	NUMERO DU DOSSIER	PIECE OU LOCAL	
OPH77	67LAE0003 23/09/2019	Séjour (Rez de chaussée)	
ELEMENT	DESCRIPTIF DU LABORATOIRE	DATE DE PRELEVEMENT	NOM DE L'OPERATEUR
Colle	Colle bitumineuse noire	23/09/2019	HOZE Lionel
LOCALISATION		RESULTAT	
Sol		Fr2:Amiante détecté (Chrysotile)	

**EMPLACEMENT**

**PRELEVEMENT : 67LAE0003P008**

NOM DU CLIENT	NUMERO DU DOSSIER	PIECE OU LOCAL	
OPH77	67LAE0003 23/09/2019	Séjour (Rez de chaussée)	
ELEMENT	DESCRIPTIF DU LABORATOIRE	DATE DE PRELEVEMENT	NOM DE L'OPERATEUR
Colle	Ragréage gris en vrac	23/09/2019	HOZE Lionel
LOCALISATION		RESULTAT	
Sol		Fr3:Amiante non détecté	

**EMPLACEMENT**

PRELEVEMENT : 67LAE0003P008			
NOM DU CLIENT	NUMERO DU DOSSIER	PIECE OU LOCAL	
OPH77	67LAE0003 23/09/2019	Séjour (Rez de chaussée)	
ELEMENT	DESCRIPTIF DU LABORATOIRE	DATE DE PRELEVEMENT	NOM DE L'OPERATEUR
Colle	Dalle dure cassante grise	23/09/2019	HOZE Lionel
LOCALISATION		RESULTAT	
Sol		Fr4:Amiante détecté (Chrysotile)	

**EMPLACEMENT**



PRELEVEMENT : 67LAE0003P009			
NOM DU CLIENT	NUMERO DU DOSSIER	PIECE OU LOCAL	
OPH77	67LAE0003 23/09/2019	Chambre 1 (Rez de chaussée)	
ELEMENT	DESCRIPTIF DU LABORATOIRE	DATE DE PRELEVEMENT	NOM DE L'OPERATEUR
Enduit / Peinture	Peinture non séparable + enduit plâtreux blanc en vrac non séparable	23/09/2019	HOZE Lionel
LOCALISATION		RESULTAT	
Plafond		Amiante non détecté	

**EMPLACEMENT**



# ANNEXE 3 – PROCES VERBAUX D'ANALYSES



Parc Edonia - Bât. R - Rue de la Terre Adèle - CS n° 66862  
35768 SAINT-GREGOIRE CEDEX  
Tel : 02.99.35.41.41  
Fax : 02.99.35.41.42  
www.itga.fr

Accréditation n° I-5967



Liste des sites et portées disponibles sur www.cofrac.fr

L'accréditation du COFRAC atteste de la compétence des laboratoires pour les seuls essais couverts par l'accréditation qui sont identifiés par le symbole :

## RAPPORT SYNTHÉTIQUE D'ANALYSE NUMÉRO IT0719-86756 EN DATE DU 02/10/2019 RECHERCHE ET IDENTIFICATION D'AMIANTE SUR PRELEVEMENT(S) DE MATERIAU(X)

*Ce rapport ne concerne que les échantillons soumis à l'analyse tels qu'ils ont été reçus au laboratoire.  
Les informations fournies par le client sont simplement retranscrites et identifiées comme telles.*

Client : AGENCE EHI IDF (COMPTE MATERIAUX)- EXPERT HABITAT & INDUSTRIE INGENIERIE 2 rue Traversière 78580 LES ALLUETS LE ROI	Réf. Commande ITGA : IT0719-86756 Réf. Commande Client : 67LAE003--01
---	--

Prélèvement(s) : Reçu au laboratoire le : 27/09/2019

Préparation(s) : Effectuée de façon à être représentative de l'échantillon

- ou
- Pour une analyse au Microscope Optique à Lumière Polarisée (MOLP) : Prélèvement et montage adapté sur lame de microscopie
  - Pour une analyse au Microscope Electronique à Transmission Analytique (META) en fonction de la nature de la prise d'essai :
    - (1) - Broyage en milieu aqueux et récupération des particules sur grilles de microscopie (méthode interne : IT085)
    - (2) - Attaque chimique, broyage et récupération des particules sur grilles de microscopie (méthode interne : IT286)

Technique(s) : - Microscopie Optique à Lumière Polarisée (guide HSG 248 - Appendice 2) : Morphologie et critères optiques

Analytique(s) : La détection de fibres d'amiante optiquement observables est garantie si la teneur est supérieure ou égale à 0,1 % en masse.  
ou - Microscopie Electronique à Transmission Analytique (parties pertinentes de la norme NF X43-050) : Morphologie, EDX et diffraction électronique

La détection de fibres d'amiante est garantie si la teneur est supérieure ou égale à 0,1 % en masse.

Résultat(s) :

Fraction analysée	Technique analytique (Méthode de préparation)	Nombre de préparations	Date d'analyse	Résultat / Variété d'amiante
Réf dossier client : 67LAE003--01 - 41 RUE LAVOISIER 77000 MELUN				Réf échantillon ITGA : IT071909-55580
Réf échantillon client : 67LAE003P001 / LOGEMENTS COLLECTIFS - - - / Cuisine Sol Colle				Description ITGA : Revêtement souple beige / Colle polymère jaune / Dalle dure cassante beige / Colle polymère jaune / Ragréage gris / Matériau blanc
* Revêtement souple beige	META (1)	1	02/10/2019	Amiante non détecté / -
* Colle polymère jaune non séparable + dalle dure cassante beige + colle polymère jaune non séparable + ragréage gris non séparable + matériau blanc non séparable	META (2)	1	02/10/2019	Présence de fibres d'amiante / Chrysotile
Réf dossier client : 67LAE003--01 - 41 RUE LAVOISIER 77000 MELUN				Réf échantillon ITGA : IT071909-55581
Réf échantillon client : 67LAE003P002 / LOGEMENTS COLLECTIFS - - - / Cuisine Mur B Enduit Peinture				Description ITGA : Peintures multiples / Enduit plâtreux blanc en vrac
* Peintures multiples non séparable + enduit plâtreux blanc en vrac non séparable	META (1)	1	01/10/2019	Amiante non détecté / -
Réf dossier client : 67LAE003--01 - 41 RUE LAVOISIER 77000 MELUN				Réf échantillon ITGA : IT071909-55582
Réf échantillon client : 67LAE003P003 / LOGEMENTS COLLECTIFS - - - / Cuisine Mur D Enduit Calcot				Description ITGA : Peinture / Enduit plâtreux blanc en vrac
* Peinture non séparable + enduit plâtreux blanc en vrac non séparable	META (1)	1	01/10/2019	Amiante non détecté / -

La reproduction de ce rapport n'est autorisée que sous sa forme intégrale ; ce rapport ne doit pas être reproduit partiellement sans l'approbation du laboratoire.

Sauf demande particulière et écrite du client, les échantillons sont conservés pendant 6 mois et les rapports pendant 2 ans.

DTA 164-01 rev 07

Page 1/2



**RAPPORT SYNTHÉTIQUE D'ANALYSE NUMÉRO IT0719-86756 EN DATE DU 02/10/2019**  
**RECHERCHE ET IDENTIFICATION D'AMIANTE SUR PRELEVEMENT(S) DE MATERIAU(X)**

Fraction analysée	Technique analytique (Méthode de préparation)	Nombre de préparations	Date d'analyse	Résultat / Variété d'amiante
Réf dossier client : 67LAE0003--01 - 41 RUE LAVOISIER 77000 MELUN				Réf échantillon ITGA : IT071909-55583
Réf échantillon client : 67LAE0003P004 / LOGEMENTS COLLECTIFS - - - / Cuisine Plafond Enduit Peinture				Description ITGA : Peinture / Enduit plâtreux blanc en vrac
* Peinture non séparable + enduit plâtreux blanc en vrac non séparable	META (1)	1	01/10/2019	Amiante non détecté / -
Réf dossier client : 67LAE0003--01 - 41 RUE LAVOISIER 77000 MELUN				Réf échantillon ITGA : IT071909-55585
Réf échantillon client : 67LAE0003P005 / LOGEMENTS COLLECTIFS - - - / Séjour Mur D Enduit Peinture				Description ITGA : Peinture / Papier peint / Enduit plâtreux blanc
* Peinture non séparable + papier peint non séparable + enduit plâtreux blanc non séparable	META (1)	1	01/10/2019	Amiante non détecté / -
Réf dossier client : 67LAE0003--01 - 41 RUE LAVOISIER 77000 MELUN				Réf échantillon ITGA : IT071909-55586
Réf échantillon client : 67LAE0003P006 / LOGEMENTS COLLECTIFS - - - / Entrée Mur B Enduit Calcot				Description ITGA : Papier peint / Peinture / Enduit plâtreux blanc
* Papier peint non séparable + peinture non séparable + enduit plâtreux blanc non séparable	META (1)	1	01/10/2019	Amiante non détecté / -
Réf dossier client : 67LAE0003--01 - 41 RUE LAVOISIER 77000 MELUN				Réf échantillon ITGA : IT071909-55587
Réf échantillon client : 67LAE0003P007 / LOGEMENTS COLLECTIFS - - - / Couloir Sol Colle				Description ITGA : Revêtement souple beige / Colle polymère jaune / Ragréage gris / Matériau blanc
* Revêtement souple beige	META (1)	1	01/10/2019	Amiante non détecté / -
* Colle polymère jaune non séparable + ragréage gris + matériau blanc non séparable	META (1)	1	01/10/2019	Amiante non détecté / -
Réf dossier client : 67LAE0003--01 - 41 RUE LAVOISIER 77000 MELUN				Réf échantillon ITGA : IT071909-55588
Réf échantillon client : 67LAE0003P008 / LOGEMENTS COLLECTIFS - - - / Séjour Sol Colle				Description ITGA : Peinture en faible quantité / Dalle dure cassante grise / Colle bitumineuse noire / Ragréage gris en vrac
Peinture en faible quantité	---			Quantité insuffisante pour analyse
* Colle bitumineuse noire	MOLP	1	01/10/2019	Présence de fibres d'amiante / Chrysotile
* Ragréage gris en vrac	META (1)	1	01/10/2019	Amiante non détecté / -
* Dalle dure cassante grise	META (2)	2	02/10/2019	Présence de fibres d'amiante / Chrysotile
Réf dossier client : 67LAE0003--01 - 41 RUE LAVOISIER 77000 MELUN				Réf échantillon ITGA : IT071909-55589
Réf échantillon client : 67LAE0003P009 / LOGEMENTS COLLECTIFS - - - / Chambre 1 Plafond Enduit Peinture				Description ITGA : Peinture / Enduit plâtreux blanc en vrac
* Peinture non séparable + enduit plâtreux blanc en vrac non séparable	META (1)	1	01/10/2019	Amiante non détecté / -

Validé par : Fabien BEILLONET - Analyste



La reproduction de ce rapport n'est autorisée que sous sa forme intégrale ; ce rapport ne doit pas être reproduit partiellement sans l'approbation du laboratoire.

Sauf demande particulière et écrite du client, les échantillons sont conservés pendant 6 mois et les rapports pendant 2 ans.

DTA 164-01 rev 07

Page 2/2



# ATTESTATION(S)



## Votre attestation Responsabilité Civile

AXA France IARD dont le siège social se situe 313, Terrasses de l'Arche 92727 Nanterre Cedex atteste que :  
**SOCOTEC DIAGNOSTIC, 1 rue des Dardanelles 75017 Paris**

Est titulaire du contrat d'assurance n° 10158549604 ayant pris effet le 01/03/2018. Ce contrat garantit les conséquences pécuniaires de la Responsabilité civile pouvant lui incomber du fait de l'exercice des activités de **DIAGNOSTICS TECHNIQUES IMMOBILIERS** suivantes :

<p><b>AMIANTE :</b>            ETAT MENTIONNANT LA PRESENCE OU L'ABSENCE DE MATERIAUX CONTENANT DE L'AMIANTE            DIAGNOSTIC TECHNIQUE AMIANTE            DIAGNOSTIC AMIANTE PARTIES PRIVATIVES            CONTROLE PERIODIQUE ( AMIANTE )            CONTROLE VISUEL APRES TRAVAUX ( PLOMB - AMIANTE )            REPERAGE AMIANTE AVANT/ APRES TRAVAUX ET DEMOLITION            REPERAGE AMIANTE ET D'HAP SUR SURFACE BITUMEE ET ENROBES</p> <p><b>PLOMB :</b>            DIAGNOSTIC PLOMB DANS L'EAU            CONSTAT DES RISQUES D'EXPOSITION AU PLOMB ( CREP )            DIAGNOSTIC DE RISQUE D'INTOXICATION AU PLOMB DANS LES PEINTURES ( DRIPP )            RECHERCHE DE PLOMB AVANT TRAVAUX / DEMOLITION</p> <p><b>ETAT PARASITAIRE :</b>            ETAT RELATIF A LA PRESENCE DE TERMITES            ETAT PARASITAIRE ( MERULES, VRILLETES, LYCTUS )            INFORMATION SUR LA PRESENCE DE RISQUE DE MERULE ( LOI ALUR )</p> <p><b>MESURES :</b>            MESURAGE LOI CARREZ ET LOI BOUTIN            CALCULS DES MILLIEMES -TANTIEMES DE COPROPRIETE ET REALISATION DE PLANS ASSOCIES SELON LES TEXTES SUIVANTS : LOI 65-557 DU 10 JUILLET 1965, DECRET 67-223 DU 17 MARS 1967, DECRET 2004- 479 du 27 mai 2004 ET SUIVANTS FIXANT LE STATUT DE LA COPROPRIETE DES IMMEUBLES BATIS.</p> <p><b>AUTRES :</b>            ETAT DE L'INSTALLATION INTERIEURE DE GAZ            ETAT DES RISQUES NATURELS, MINIERES ET TECHNOLOGIQUES ( ENRNMT )            DIAGNOSTIC DE PERFORMANCE ENERGETIQUE            DPE INDIVIDUEL POUR MAISONS INDIVIDUELLES, APPARTEMENTS ET LOTS TERTIAIRES AFFECTES A DES IMMEUBLES A USAGE PRINCIPAL D'HABITATION, AINSI QUE LES ATTESTATIONS DE PRISE EN COMPTE DE LA REGLEMENTATION THERMIQUE.</p>	<p><b>ETAT DE L'INSTALLATION INTERIEURE D'ELECTRICITE.</b>            ETUDE REGLEMENTATION THERMIQUE 2005 ET 2012.            DOCUMENT ETABLI A L'ISSUE DU CONTROLE DES INSTALLATIONS D'ASSAINISSEMENT NON COLLECTIF            DIAGNOSTIC ASSAINISSEMENT AUTONOME ET COLLECTIF            ETAT DES LIEUX LOCATIFS            DIAGNOSTIC DE SECURITE PISCINE            CERTIFICAT DE DECEANCE ET CERTIFICAT DE TRAVAUX DE REHABILITATION            DIAGNOSTIC POUR OBTENTION DE PRET A TAUX ZERO            INFILTROMETRIE-MESURES DE PERMEABILITE DU BATIMENT ET DES RESEAUX AERAIQUES            THERMOGRAPHIE INFRAROUGE            DIAGNOSTIC RADON : DANS TOUS TYPES DE BATIMENTS.            DIAGNOSTIC DANS LE CADRE DE LA LOI SRU AVANT MISE EN COPROPRIETE            DIAGNOSTIC DECHETS DE CHANTIER – ARTICLES R 111-43 A R 111-49 DU CODE DE LA CONSTRUCTION ET DE L'HABITATION            DOCUMENT UNIQUE D'EVALUATION DES RISQUES COPROPRIETE - Articles L 230-2, III, R 230-1 DU CODE DU TRAVAIL            DIAGNOSTIC TECHNIQUE GLOBAL (DTG) POUR LES COPROPRIETES- LOI N° 2014-366 POUR L'ACCES AU LOGEMENT ET UN URBANISME RENOVE « ALUR », A L'EXCLUSION DE MISSIONS RELEVANT D'UN PROFESSIONNEL DE LA VENTE OU DE LA LOCATION DE BIENS IMMOBILIERS.            DIAGNOSTIC ACCESSIBILITE HANDICAPES            EXPERTISE EN VALEUR VENALE ET LOCATIVE ( SOUS RESERVE D'OBTENTION DE FORMATION )            ETAT DESCRIPTIF DE DIVISION            CENTRE DE FORMATION            MESURES D'EMPOUSSIEREMENT AMIANTE AVEC STRATEGIE D'ECHANTILLONAGE            DIAGNOSTIC QUALITE DE L'AIR INTERIEUR            VERIFICATION PERIODIQUE ET INITIALE DES INSTALLATIONS ELECTRIQUES            VERIFICATION PERIODIQUE ET INITIALE DES INSTALLATIONS DE GAZ            VERIFICATION PERIODIQUE ET INITIALE DES ENGIS DE LEVAGE ET DE CHANTIER            DIAGNOSTIC SECURITE INCENDIE            CONTROLE DE SECURITE DES AIRES DE JEUX            RECHERCHE DE METAUX LOURDS SUR TOUS TYPES D'OUVRAGES ET DE BÂTIMENTS</p>
---	--

**La garantie Responsabilité civile professionnelle s'exerce à concurrence de 5.000.000 € par sinistre et par année d'assurance.**

La présente attestation est valable du 6 SEPTEMBRE 2019 au 31 DECEMBRE 2019 et ne peut engager l'assureur au-delà des limites et conditions du contrat auquel elle se réfère.

Ce contrat permet à l'assuré de satisfaire à l'obligation d'assurance de responsabilité civile professionnelle résultant des dispositions de l'article R271-2 du Code de la Construction et de l'Habitation (décret n° 2006-1114 du 5 septembre 2006 relatif aux diagnostics techniques immobiliers) pour l'établissement des documents visés à l'article L271-4 dudit Code.

L'assuré doit être titulaire d'une certification de compétence en cours de validité délivrée par un organisme accrédité dans le domaine de la construction ou employer des salariés ou être constituée de personnes physiques qui disposent de ladite certification de compétence en cours de validité pour l'établissement des documents visés aux articles L271-4 et L134-1 du code de la Construction et de l'Habitation.  
 A défaut la garantie n'est pas acquise.

Le présent document, établi par AXA, est valable jusqu'au 31 DECEMBRE 2019 sous réserve du paiement des cotisations. Il a pour objet d'attester l'existence d'un contrat. Il ne constitue toutefois pas une présomption d'application des garanties et ne peut engager AXA au-delà des clauses, conditions et limites du contrat auquel il se réfère. Les exceptions de garantie opposables au souscripteur le sont également aux bénéficiaires de l'indemnité (résiliation, nullité, règle proportionnelle, exclusions, déchéances, ...).

Toute adjonction autre que le cachet et la signature du représentant de la Société est réputée non écrite.

Fait à Le Bouscat, le 06/09/2019  
 Pour la compagnie

VD ASSOCIES  
 P.O. 81, Bd Pierre Pionnier  
 33110 LE BOUSCAT  
 RCS - 794 672 238 0845 - 03 01 02 20  
 TEL - 05 56 70 95 75 -

# CERTIFICAT DE COMPETENCES

## CERTIFICATION DE DIAGNOSTIQUEUR IMMOBILIER



Décerné à : **HOZE Lionel** sous le numéro : **C041-SE09-2017**

DOMAINE (S) CONCERNE (S)	VALIDITE
DIAGNOSTIC DE PERFORMANCE ENERGETIQUE (SANS MENTION)	<i>Du 21/12/2017 Au 21/12/2022</i>
DIAGNOSTIC DE L'ETAT DES INSTALLATIONS INTERIEURES DE GAZ	X
DIAGNOSTIC DE L'ETAT DES INSTALLATIONS ELECTRIQUES DES IMMEUBLES A USAGE D'HABITATION	X
DIAGNOSTIC CONSTAT DES RISQUES D'EXPOSITION AU PLOMB	<i>Du 07/11/2017 Au 06/11/2022</i>
DIAGNOSTIC DE REPERAGE DES MATERIAUX ET PRODUITES CONTENANT DE L'AMIANTE DANS LES IMMEUBLES BATIS (SANS MENTION)	<i>Du 07/11/2017 Au 06/11/2022</i>
DIAGNOSTIC ÉTAT DU BATIMENT RELATIF A LA PRESENCE DE TERMITES (METROPOLE)	<i>Du 07/11/2017 Au 06/11/2022</i>

Les compétences répondent aux exigences définies en vertu du code de la construction et de l'habitation (art. L.271-4 et suivants, R.271-1 et suivants ainsi que leurs arrêtés d'application\*) pour les diagnostics réglementaires. La preuve de conformité a été apportée par l'évaluation certification. Ce certificat est valable à condition que les résultats des divers audits de surveillance soient pleinement satisfaisants.

\* Arrêté du 21 novembre 2006 définissant les critères de certification des compétences des personnes physiques opérateurs des constats de risque d'exposition au plomb ou agréés pour réaliser des diagnostics plomb dans les immeubles d'habitation et les critères d'accréditation des organismes de certification modifié par l'arrêté du 7 décembre 2011 ; Arrêté du 25 juillet 2016 définissant les critères de certification des compétences des personnes physiques opérateurs de repérages d'évaluation périodique de l'état de conservation des matériaux et produits contenant de l'amiante, et d'examen visuel après travaux dans les immeubles bâtis et les critères d'accréditation des organismes de certification ; Arrêté du 30 octobre 2006 définissant les critères de certification des compétences des personnes physiques réalisant l'état relatif à la présence de termites dans le bâtiment et les critères d'accréditation des organismes de certification modifié par les arrêtés des 14 décembre 2009 et du 7 décembre 2011 ; Arrêté du 16 octobre 2006 définissant les critères de certification des compétences des personnes physiques réalisant le diagnostic de performance énergétique ou l'installation de prise en compte de la réglementation thermique et les critères d'accréditation des organismes de certification modifié par les arrêtés des 08 décembre 2009 et du 13 décembre 2011 ; Arrêté du 6 avril 2007 définissant les critères de certification des compétences des personnes physiques réalisant l'état de l'installation intérieure de gaz et les critères d'accréditation des organismes de certification modifié par les arrêtés des 15 décembre 2009 et 15 décembre 2011 ; Arrêté du 8 juillet 2008 définissant les critères de certification des compétences des personnes physiques réalisant l'état de l'installation intérieure d'électricité et les critères d'accréditation des organismes de certification modifié par les arrêtés des 10 décembre 2009 , 2 décembre 2011 et 10 Août 2015.

Déjà délivré à Thionville, le 21/12/2017  
Pour Saint Honoré Audit  
LAROUZ Soufian, Responsable Certification



Saint Honoré Audit représenté par sa marque  
Qualit'Compétences est accrédité sous le numéro 4-0569  
Portée disponible sur [www.cofrac.fr](http://www.cofrac.fr)



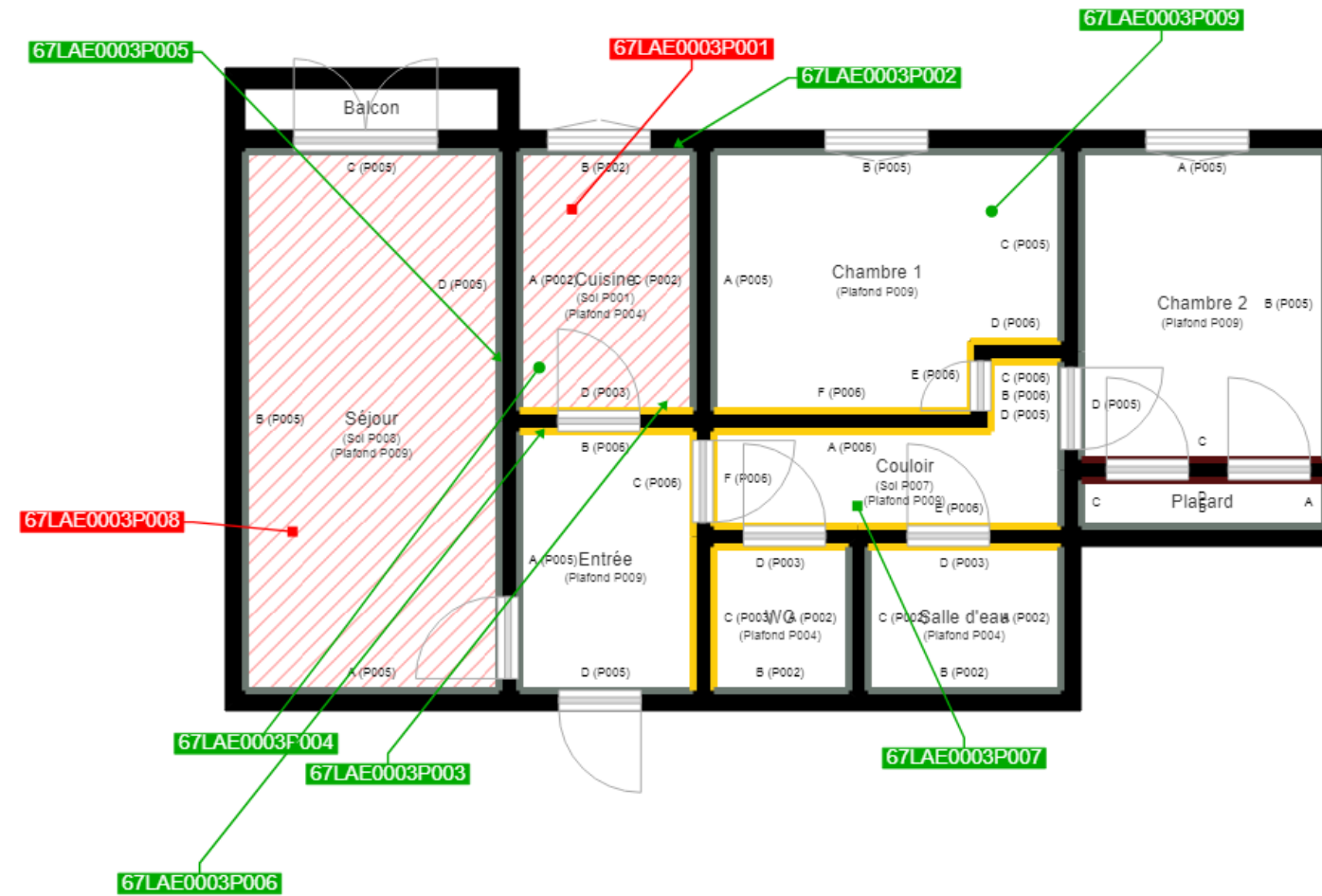

SAINT HONORE AUDIT - 16, rue Villars- 57 100 THIONVILLE  
Tél : 05 81 10 04 61 - Fax : 03 82 83 38 07 - mail : [contact@qualit-competesens.fr](mailto:contact@qualit-competesens.fr)  
SARL au capital de 7500 Euros - RCS de Thionville TI 788 973 543 - N° de gestion 2015 B 12- Code NAF : 8559A

PLANCHE DE REPÉRAGE	Zone : Rez de chaussée	Vue de dessus
Auteur : HOZE Lionel	Bien : 67LAE0003 - 3 41 RUE LAVOISIER 77000 MELUN	Chaque support/équipement identifié a fait l'objet d'un sondage par le technicien



	Cloisons Plaques de plâtre
	Murs Bois
	Murs Brique
	Murs périphériques / Plaques de plâtre
	Murs carreaux de plâtre
	Murs Béton / Enduit
	Murs porteurs et/ou mur de refend / Plaques de plâtre
	Murs périphériques / Doublage (plaque de plâtre + isolant)
	Torchis
	Murs Amiantés
	Murs Brique / Enduit
	Murs Brique plâtrière
	Murs Pierre
	

	Murs amiantés
	Prélèvements de sol amianté
	Prélèvements de sol non amiantés
	Prélèvements de plafond amiantés
	Prélèvements de plafond non amiantés
	Prélèvements de mur amiantés
	Prélèvements de mur non amiantés
	Autres types de prélèvements amiantés
	Autres types de prélèvements non amiantés
	Sols amiantés
	Plafonds amiantés
	Sols et plafonds amiantés
	Conduits amiantés
	Conduits non amiantés